المؤتمرُ الدَّوليُّ الحادي عشر للاتجاهات الحديثة في العُلوم الانسانية والاجتماعية واللغوية والأدبية

سيعقد في تركيا ونسخة الكترونية مصاحبة

20-21 أغسطس 2022م

go.arid.my/88

00601157866173
https://almahfal.org

عَن المُؤتَمر

جـاءَ (المؤتمـرُ الدَّولـيُّ الحـادي عشـر للاتجاهـات الحديثـة فـي العُلـوم الانسـانية والاجتماعيـة واللغويـة والأدبيـة) ؛ ليكـونَ رائـدًا فـي استشـرافِ المسـتقبل ، والاطـلاع علـى الـرؤى المعاصِـرة ، والاتجاهـاتِ الحديثـة فـي المسـؤولية المجتمعيـة والعلـومَ الإنسانيةِ والاجتماعية.

كمـا يأتـي هـذا المؤتمـرُ سـانحةً طيبـةً لتبـادل أفكارهـم ، ووجهـاتِ نظرهـم بمـا يتيـح الاسـتفادة مـن التلاقـح الفكـريِّ الـذي يسـاعدُ علـى اتخـاذِ قـراراتٍ صائبـةٍ علـى أكثـرَ مـن صعيـد ، وكذلـك العَمـل علـى جعـل هـذه المؤتمـراتِ نـواةً لمشـاريعَ مسـتقبلية ، وهـذا مـا يتطلـبُ فتـحَ آفـاقِ التعـاونَ والشـراكاتِ مـع مؤسسـاتٍ بحثيـةٍ حاضنـةٍ ومستوعبةٍ مختلفَ الكفاءات والطاقاتَ العلميةَ.

أَهدَافُ المُؤتَمر

- رصدُ الاتجاهاتِ المعاصرةِ في التجاربِ المحليةِ والعربيةِ والعالميةِ في مجالِ الدراساتِ الإنسانيةِ والاجتماعية.
- رصد الممارسات البحثية العربية و الأجنبية ، وتحليلها في الدراسات من حيث مشكلاتها البحثية وأطرها النظرية و المنهجية وإضافاتها المعرفية و التطبيقية.
- قديمُ رؤيةٍ عامةٍ عن واقعِ الاتجاهاتِ البحثيةِ السائدةِ في الدراساتِ الإنسانيةِ والاجتماعية.
- إبرازُ دورِ التقنياتِ الحديثةِ في خدمةِ العلومِ الإنسانيةِ والاجتماعية .

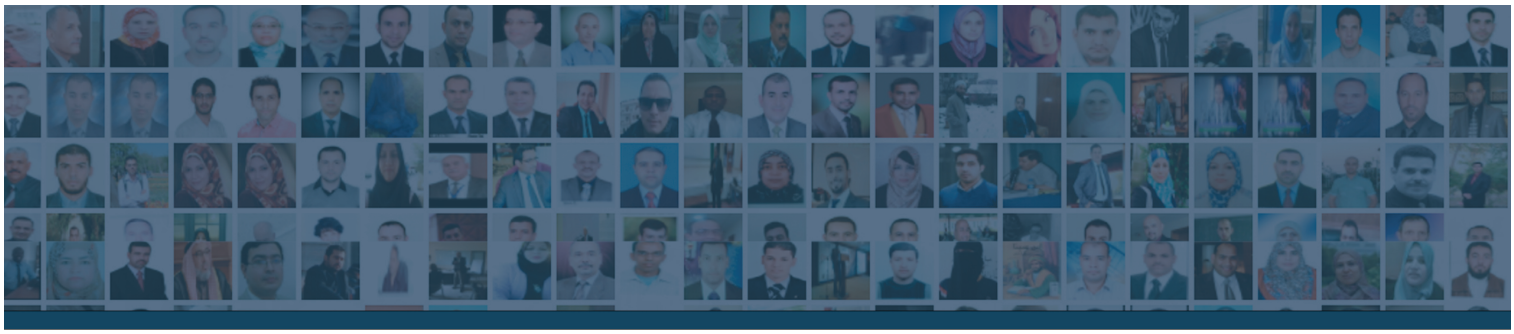

مَحاورُ المُؤتَمَر

أولا:الاتجاهات الحديثة في الدراسات التربوية والنفسية والاجتماعية والفلسفية

- الاتجاهات المستقبلية في تربية الطفولة المبكرة .
- جودة التعليم العام والجامعي المشكلات والحلول .
- الاتجاهات الحديثة في دراسات الصحة النفسية وعلم النفس .
- دور القيادة التربوية لتحقيق التغيير نحو ريادة التعلم
- الاتجاهات الحديثة في التربية الخاصة .
- التربية والتعليم الواقع وآفاق المستقبل .
- ستراتيجيات التدريس دراسات الواقع وتطلعات المستقبل .
- مواكبة المستجدات التربوية في ظل التطور التكنولوجي

ثانيا: الاتجاهات الحديثة في الدراسات التاريخية والجغرافية والإعلام والفنون

- دراسات في التاريخ القديم
- دراسات في التاريخ الحديث
- دراسات في الجغرافية البشرية
- دراسات في التاريخ الوسيط
- دراسات في الجغرافية الطبيعية
- دراسات في التقنيات الجغرافية

ثالثا: الاتجاهات الحديثة في العلوم اللغوية والأدبية

- اللغوياتُ التطبيقيةُ ومجالاتُها .
- الصناعةُ المعجميةُ الحديثةُ .
- السيميائياتُ ونظريةُ الخطابِ اللغويّ .
- علائقُ اللسانياتِ بالترجمةِ اختلافًا وائتلافًا .
- رُوَّادُ الدِّراساتِ اللغويةِ المُعاصِرون بين التأثُّرِ والتأثيرِ
- التأصيل في الدراسات الأدبية الحديثة.
- علم الأصوات وتكامل المعارف .
- التأصيلُ في الدِّراساتِ اللغويةِ الحديثةِ .
- الاتجاهات الحديثة في علم اللغة النصي .
- اتجاهاتٌ حديثةٌ في تعليمِ العربيةِ لغةً ثانية .
- الدراسات الأدبية والنقدية وتياراتها وتطبيقاتها الحديثة.
- روّاد الدراسات الأدبية المعاصرون.

شُروط اعتِماد الأَوراق البَحثِيَّة

- ألا يكون البحث قد سبقت المشاركة به في مؤتمر، أو ندوة علمية، أو نُشر في مجلة علمية.
- يجب مراعاة المنهج العلمي ومعاييره في كتابة البحث، وأن يتميز بالأصالة والجدية في التحليل.
- تُقبل البحوث باللغة العربية والإنجليزية والماليزية.
- تشتمل الصفحة الأولى من البحث على اسم المؤتمر والجهة المنظمة له، وعنوان البحث كاملا، واسم الباحث، ودرجته العلمية، وبريده الإليكتروني بدقة، ورقم هاتفه.
- ألا يتجاوز البحث خمساً وعشرين صفحة استحسانا، حجم A4 شاملة المراجع والملاحق.
- وضع الهوامش والتعليقات في نهاية كل صفحة، والمراجع والفهارس والملاحق في نهاية البحث.

ملاحظة هامة: لابد أن يرفق بالبحث المكتوب باللغة العربية؛ ملخصاً باللغة الإنجليزية، ويرفق بالبحث المكتوب باللغة الإنجليزية أو الماليزية؛ ملخصاً باللغة العربية، ويكون الملخص في حدود صفحة واحدة أو (150 كلمة)، وملخص السيرة الذاتية للباحث في حدود صفحة واحدة

نَشرُ البُحُوث

تنشر البحوث المقبولة بعدد خاص في مجلة أُريد الدولية للعلوم الانسانية والاجتماعية وهي مجلة علمية محكمة نصف سنوية تصدر عن منصة أُريد الدولية (ماليزيا) وحصلت على الرقم الدولي الموحد للدوريات بالرقم : 2663-774X وتنشر البحوث والدراسات الانسانية والاجتماعية. يتم اصدار معرف رقمي دولي DOI لكل بحث لارشفته في قواعد بيانات النشر العلمية العالمية لامكانية الاقتباس منه والاشارة اليه في الدوريات العلمية. للمشاركة بارسال الملخص عبر الرابط ادناه ويمكن ارسال البحث كاملا خلال 60 يوما من انتهاء فعاليات المؤتمر للنشر في العدد الاجرائي الخاص Proceeding special issue

ترسل الملخصات والمشاركات البحثية للمؤتمر عبر واحدة من الطرق التالية والافضلية حسب الترتيب

1 الموقع الرسمي لموقع المؤتمر - الخيار الافضل
go.arid.my/88

2 عبر البريد الالكتروني لمن يتعسر عليه الخيار السابق
info@arid.my

3 عبر الواتس اب لمن يتعسر عليه الخيارين السابقين
+963936147031

شَهادة المُشاركة

تصدر شهادة المشاركة من الجهات المنظمة للمؤتمر وهي جامعات حكومية و بتوقيع رئيس الجامعة وتتضمن الشهادة عنوان البحث في شهادة المشاركات البحثية

مُحاضَرات عِلميّة و جَوائز البُحوث المُتَميزّة (جائزة أُريد العلمية)

تُعقد على هامش المُؤتمر مجموعة من المُحاضرات العلمية التخصصية بشهادات مُستقلة و سيتم اعتماد ثلاث جوائز لأفضل ثلاثة بحوث تُقدم إلى كل مؤتمر من مؤتمرات

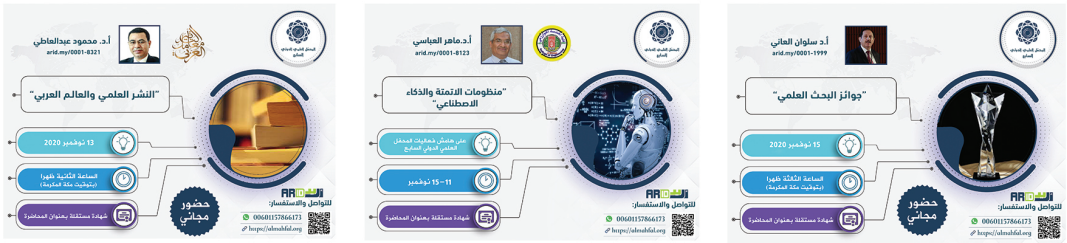

رُسُوم المُشاركَة

1. رسوم المشاركة بالحضور مجانا
2. اصدار شهادة المشاركة في المؤتمر مع شهادات المحاضرات العلمية التي ستعقد على هامش المؤتمر(اختياري) : 50 دولار
3. رسوم المشاركة البحثية متضمنة رسوم النشر في المجلة ورسوم اصدار شهادة المشاركة البحثية ورسوم شهادات المحاضرات العلمية التي ستعقد على هامش المؤتمر(اختياري) : 100 دولار

للتسجل بالمؤتمر عبر الرابط التالي: go.arid.my/88

00601157866173
https://almahfal.org